

Mercato del giorno prima (MGP-GAS)

	Prezzo (€/MWh)	Prezzo var.	Prezzo minimo	Prezzo massimo	Volumi Tot. (MWh)	Volumi var	Volumi prod. giornalieri	Volumi prod.WE	Volumi prod.WD
Negoiazione continua	30,68	1,1%	28,35	32,85	3.359.136	6,6%	2.566.392	771.984	20.760

	Prezzo (€/MWh)	Prezzo var	Prezzo minimo	Prezzo massimo	Volumi Tot. (MWh)	Volumi var	Acquisti SRG (MWh)	Vendite SRG (MWh)
Comparto AGS	30,85	1,3%	29,90	32,37	465.456	-28,4%	459.192	53.520

MGP- Volumi (MWh) e Prezzi (€/MWh) andamento settimanale

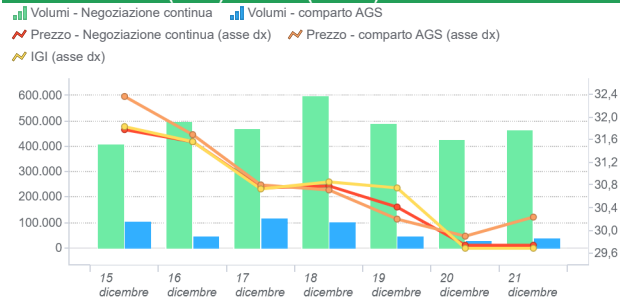

Mercato infragiornaliero (MI-GAS)

	Prezzo (€/MWh)	Prezzo var.	Prezzo minimo	Prezzo massimo	Volumi Tot. (MWh)	Volumi var
Negoiazione continua	30,80	1,5%	28,70	33,00	888.240	-3,0%

	Prezzo (€/MWh)	Prezzo var	Prezzo minimo	Prezzo massimo	Volumi Tot. (MWh)	Volumi Var	Acquisti SRG (MWh)	Vendite SRG (MWh)
Comparto AGS	-	-	-	-	-	-	-	-

MI - Volumi (MWh) e Prezzi (€/MWh) andamento settimanale

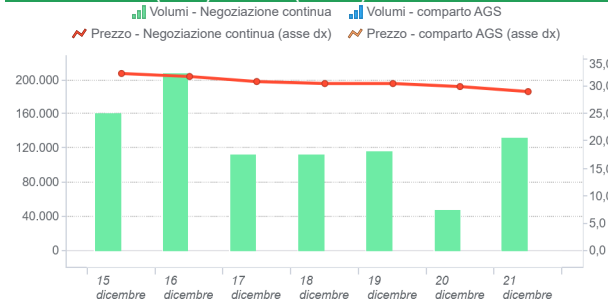

Mercato del gas in stoccaggio (MGS-GAS)

	Sett. 50	Sett. 51
Prezzo €/MWh (1)		
Stogit	29,20	29,72
Stogit Adriatica		
Totale	29,20	29,72

	Sett. 50	Sett. 51
Volumi MWh		
Stogit	90.457	124.030
Stogit Adriatica	0	0
Totale	90.457	124.030

	Sett. 50	Sett. 51
Attività SRG. MWh		
Acquisti	11.192	24.067
Bilanciamento (2)	11.192	24.067
Altre finalità (3)		
Vendite	9.838	1.171
Bilanciamento (2)	9.838	1.171
Altre finalità (3)		

MGS-GAS andamento settimanale

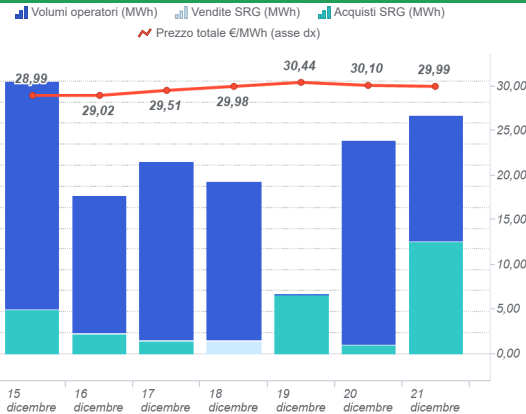

1) Il prezzo "Totale" è calcolato come media ponderata dei prezzi per i volumi complessivamente scambiati presso ciascun sistema di stoccaggio.

2) Per gestire in sicurezza eventuali scostamenti previsti tra immissioni e prelievi complessivi della rete ai sensi dell'art. 2.5 dell'Allegato A della delibera AEEGSI 312/2016/R/gas

3) Compravendite di gas in stoccaggio effettuate da Snam Rete Gas (SRG) diverse da "Bilanciamento"

Prezzi (€/MWh)

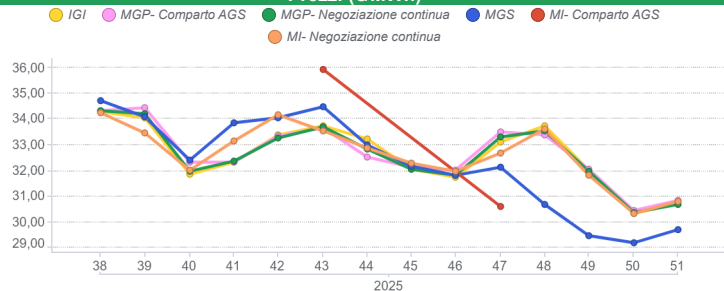

Volumi (MWh)

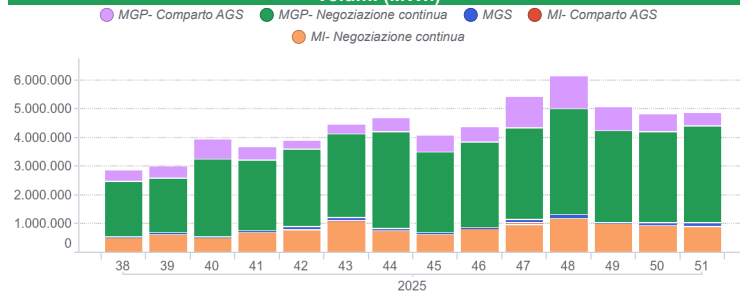

Mercato a termine (MT-GAS)

Prodotto	Prezzo minimo (€/MWh)	Prezzo massimo (€/MWh)	Prezzo di controllo*	Prezzo di controllo var. (%)	Negoiazioni	Volumi (MWh/g)	OTC Registrazioni	OTC Volume	Volumi Tot	Variazione %	Posizioni aperte (MWh)*	Posizioni aperte (MWh/g)*
BoM-2025-12			32,77	2,4%	0,00	0,00	0,00	0,00	0,00	0,00	0,00	0,00
M-2026-01			30,21	0,0%	0,00	0,00	0,00	0,00	0,00	0,00	0,00	0,00
M-2026-02			30,66	0,0%	0,00	0,00	0,00	0,00	0,00	0,00	0,00	0,00
M-2026-03			30,95	0,0%	0,00	0,00	0,00	0,00	0,00	0,00	0,00	0,00
Q-2026-01			31,13	0,0%	0,00	0,00	0,00	0,00	0,00	0,00	0,00	0,00
Q-2026-02			31,90	0,0%	0,00	0,00	0,00	0,00	0,00	0,00	0,00	0,00
Q-2026-03			28,49	0,0%	0,00	0,00	0,00	0,00	0,00	0,00	0,00	0,00
Q-2026-04			29,71	0,0%	0,00	0,00	0,00	0,00	0,00	0,00	0,00	0,00
SS-2026			30,30	0,0%	0,00	0,00	0,00	0,00	0,00	0,00	0,00	0,00
WS-2026/2027			31,67	0,0%	0,00	0,00	0,00	0,00	0,00	0,00	0,00	0,00
CY-2026			29,07	0,0%	0,00	0,00	0,00	0,00	0,00	0,00	0,00	0,00

* Riferito all'ultima sessione di contrattazione della settimana